

Mise à jour de la clef Kaspersky

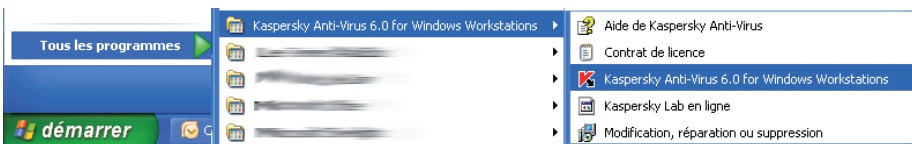

A compter du 24 mars 2011, la licence actuelle de Kaspersky fournie par NETEC sera arrivée à échéance. Netec a fait l'acquisition d'une nouvelle clef pour 3 ans, soit jusqu'au 1^{er} février 2014. Pour obtenir cette clef, vous devez envoyer un courriel avec votre boîte électronique ecbretagne.org à l'adresse netec.support@ecbretagne.org, en indiquant le numéro RNE de votre établissement. Vous recevrez sur cette adresse ecbretagne.org la clef de mise à jour de la licence. Vous trouverez ci-après la procédure pour installer cette clef. Il existe 2 versions de Kaspersky Anti-Virus : la version 6.0 et la version 6.0 MP4. Vous distinguerez dès l'écran d'accueil la version que vous avez sur votre ordinateur.

1 . Installation de la clef dans Kaspersky 6.0, partie commune



Pour installer la nouvelle clef, il vous faut ouvrir Kaspersky. Pour cela, allez dans «démarrer», puis «tous les programmes», retrouvez dans la liste de vos programmes «Kaspersky Anti Virus 6.0 for Windows Workstations», dans le menu vous trouverez «Kaspersky Anti Virus 6.0 for Windows Workstations» que vous ouvrirez.

2 . Installation de la clef Kaspersky 6.0

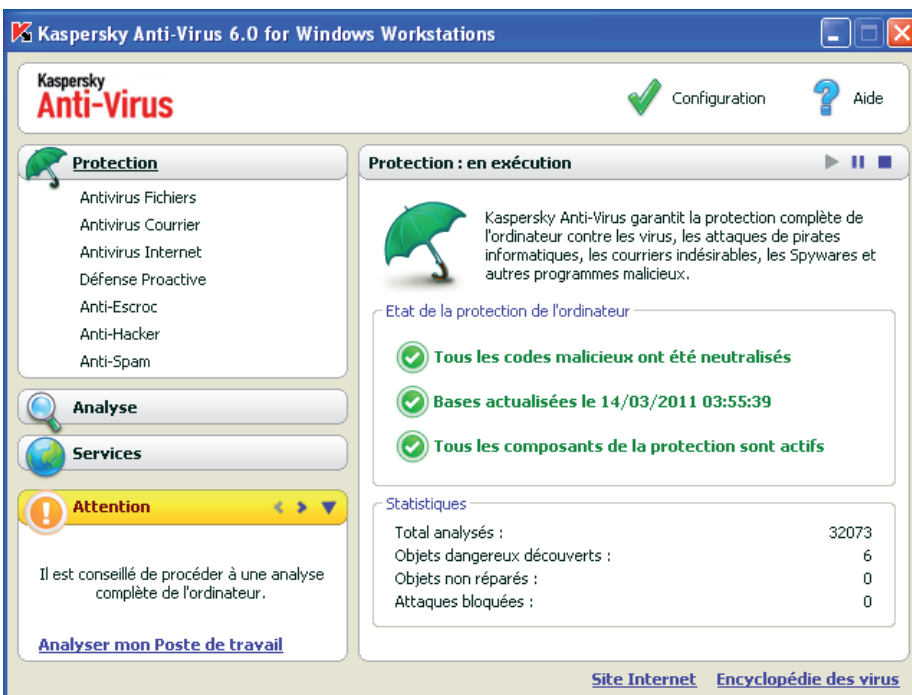

Si vous arrivez sur l'écran ci-contre, cela indique que vous avez la version 6.0. Si ça n'est pas le cas, vous pouvez vous rediriger directement au chapitre «3 . Installation de la clef Kaspersky 6.0 MP4». Sur l'écran ci-contre vous cliquez sur «Services» dans la colonne de menu à gauche.

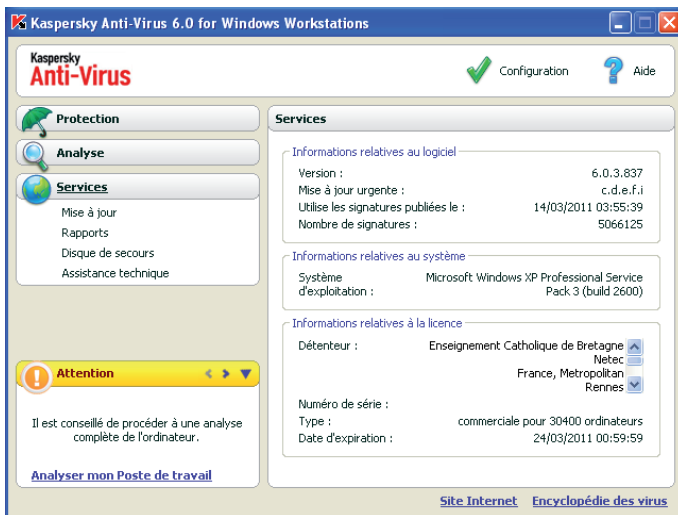

Après avoir cliqué sur «Services», vous vous retrouvez avec cet écran.

Cliquez sur la date d'expiration dans la zone «Informations relatives à la licence». Les informations de cette zone se souligneront au passage de la souris, vous indiquant que cette information est cliquable.

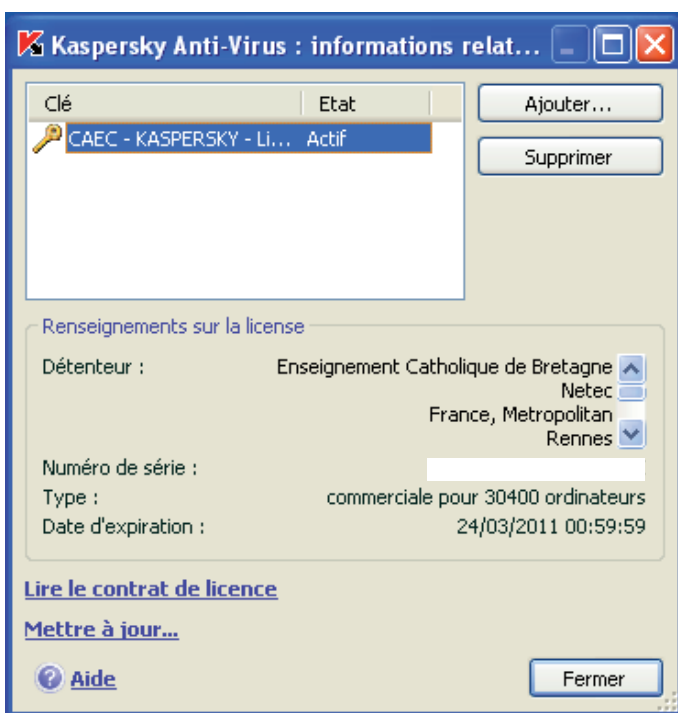

Ce nouvel écran vous indique que vous avez une clef de licence déjà installée. Cette clef est valable jusqu'au 24 mars 2011.

Vous cliquez sur le bouton «ajouter ...» afin d'ajouter la nouvelle clef de licence.



Sur cet écran, il vous est demandé de choisir le type d'activation.

Vous allez sélectionner «Utiliser la clé de licence obtenue antérieurement». Vous avez effectivement obtenu la clé de licence antérieurement, par courriel.

Vous cliquez simplement sur le bouton «Suivant >».

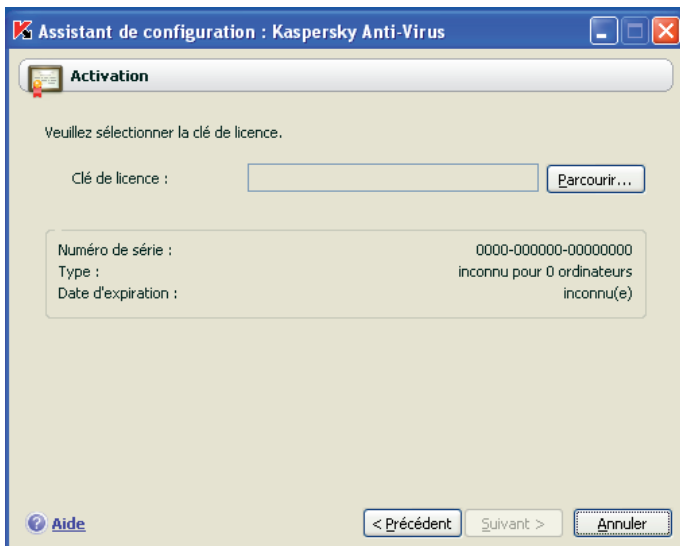

Vous allez maintenant sélectionner la clé de licence. Pour cela vous cliquez sur le bouton «Parcourir ...» afin de rechercher sur votre ordinateur le fichier contenant la clé de licence. Vous retrouverez ce fichier là où vous l'avez enregistré après avoir reçu le courriel de NETEC.

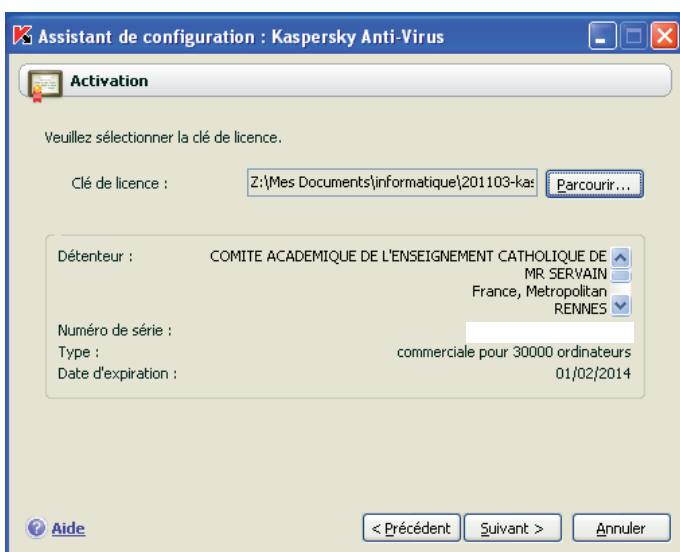

Voilà ! La clé est installée ! Vous pouvez vous rendre compte que la date d'expiration est au 1er février 2014.

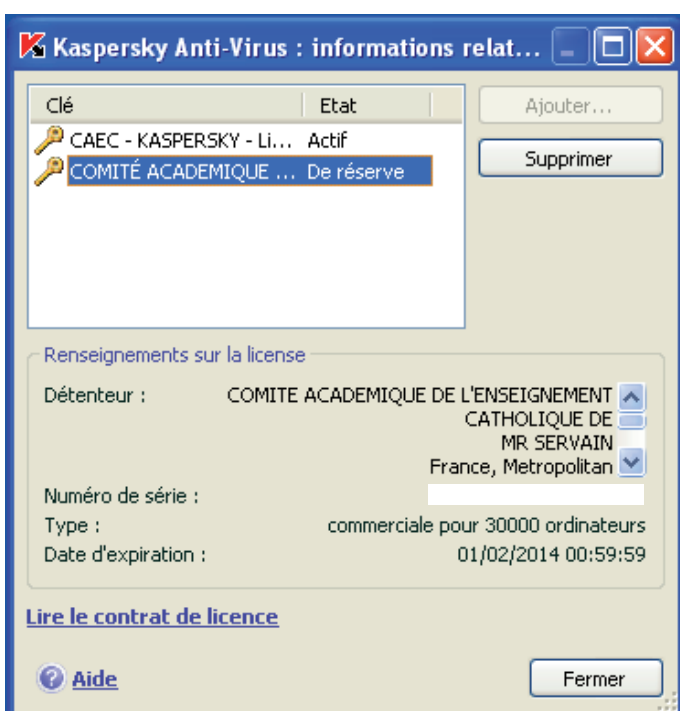

Vous arrivez maintenant sur cet écran que nous avons quitté tout à l'heure pour vous rendre compte qu'une clé a été ajoutée. Son état est «de réserve», elle sera utilisée dès que la première clé aura expiré. Vous constatez également que la date d'expiration de la licence est passée au 1^{er} février 2014.

3 . Installation de la clef Kaspersky 6.0 MP4



Vous êtes ici dans l'interface de Kaspersky 6.0 MP4. Afin de mettre à jour la clef de licence vous allez directement vous diriger vers l'onglet «Licence» qui se trouve à la gauche de l'écran.



Sur l'écran «Licence» vous voyez tout de suite la date d'expiration de la licence et le nombre de jours restants.

Pour ajouter la nouvelle clef de licence vous allez cliquer directement sur le bouton «Ajouter/Supprimer»

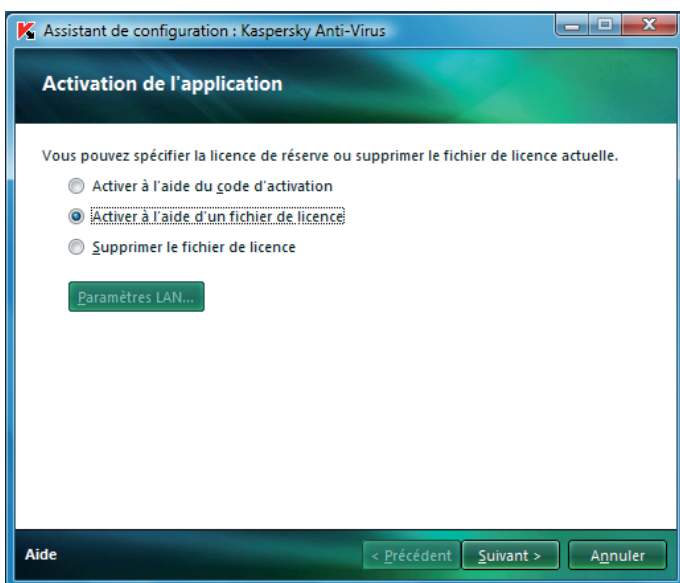

Sur ce nouvel écran, vous sélectionnez «Activer à l'aide d'un fichier de licence». Puis vous cliquez sur le bouton «Suivant >>».

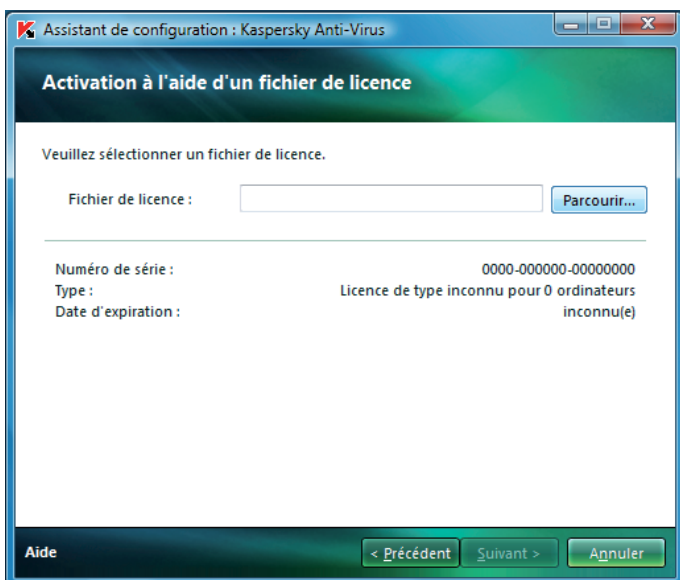

Vous pouvez maintenant rechercher, à l'aide du bouton «Parcourir ...», le fichier contenant la nouvelle clef de licence.

Tant que le fichier n'est pas indiqué, il n'y a aucun numéro de série indiqué, aucun type de licence et une date d'expiration inconnue.

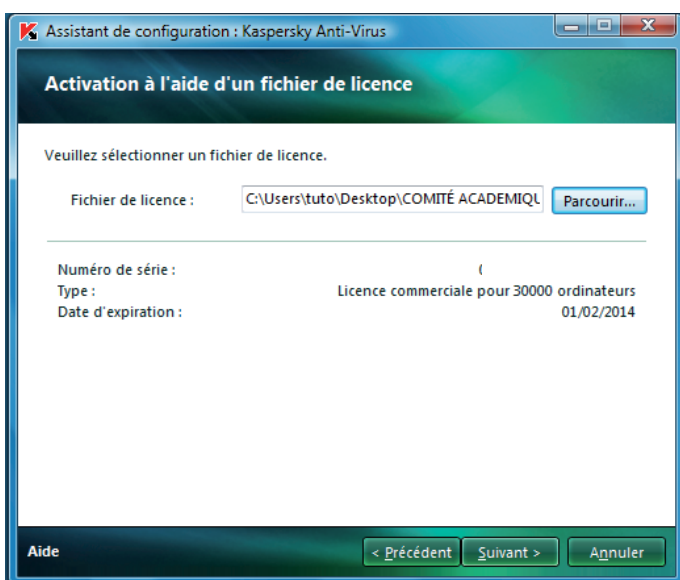

Après avoir indiqué l'emplacement du fichier sur l'ordinateur à l'aide du bouton «Parcourir ...» vous vous retrouvez avec un numéro de série, un type de licence, et une nouvelle date d'expiration de la licence. Il s'agit du 1^{er} février 2014. Cette date est à vérifier. S'il n'y a aucune information, il faut répéter l'opération, il arrive parfois que l'on ne valide pas correctement la recherche du fichier.

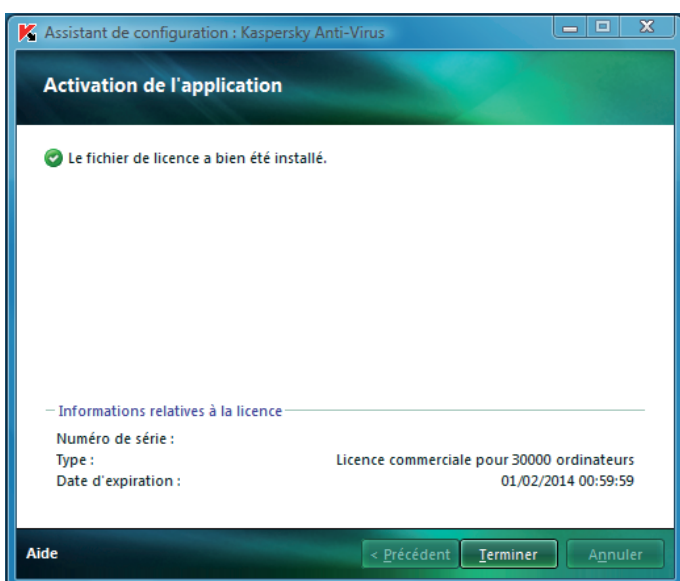

Cet écran vous indique que vous avez bien effectué la mise à jour de la clef de licence de Kaspersky.

Vous pouvez également vérifier si le numéro de série, le type de licence et la date d'expiration de la licence sont bien renseignés.

Il ne vous reste plus qu'à cliquer sur le bouton «Terminer»

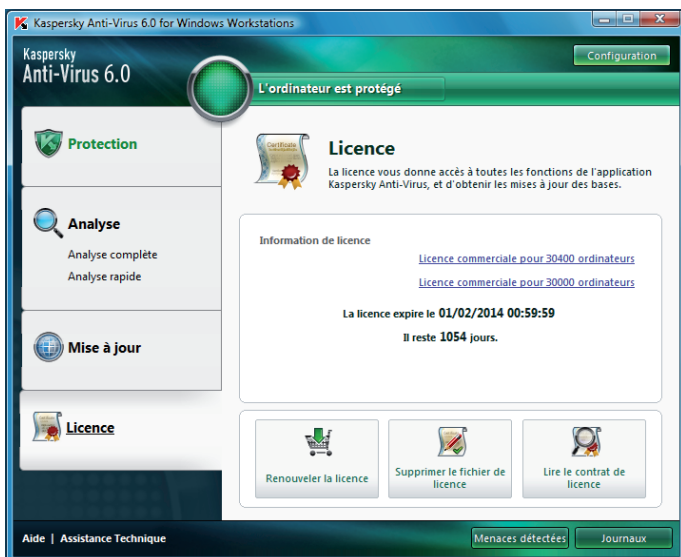

Sur ce dernier écran, vous pouvez également vérifier la présence des informations de licence et la nouvelle date d'expiration de la licence. Vous pouvez maintenant fermer Kaspersky, la clef de licence est bien mise à jour.

Si vous rencontrez des difficultés lors de la mise en place de la nouvelle clef de licence vous pouvez contacter Vincent Boulaire par courriel à l'adresse ddec56.v-boulaire@ecbretagne.org

4 . Vous n'avez pas installé Kaspersky Anti-Virus 6.0 fournit par NETEC

Si vous n'avez pas installé Kaspersky anti-Virus 6.0 fournit par NETEC, vous pouvez toujours le faire. Pour cela demandez la clef de licence à Netec comme indiqué au début de ce document. Ensuite, téléchargez Kaspersky Anti-Virus sur le site <http://www.netec.fr>.

ATTENTION Si vous avez un autre Anti-Virus sur votre ordinateur il est important de le désinstaller auparavant. Reportez-vous pour cela à l'aide de votre Anti-Virus afin de faire la suppression proprement.